第九千九百四十號

叻報

The "Lat Pau"
Chinese Daily Newspaper.

德律風三百八十號　Telephone 380.

本館在哥勞實得力門牌十一號

PRINTED AND PUBLISHED FOR THE PROPRIETOR BY YEAP KWEE HOON AT NO. 11 CROSS STREET SINGAPORE

ALHAMBRA

駱南嗎勝影戲廣告

啟者特字通知　諸君共鑒本班由亦不里月一號
遷往鄰屋爲戲場而仍由奕芝律出入因爲本班
主人急欲在于現在原址建成新屋之故現在暫用
之戲場凡屬各號椅位皆設電燈電扇其路雖由奕
芝律出入而特別鋪墊不慈泥濘當天雨時摩多車
馬車手車由奕芝律入直至本班大門而出奕女律
凡屬官位一號二號三號皆設有新到新式可開可
合之交椅其餘二角半及一角之椅位亦已另換新
椅利便異常　茲本班定於廿五號即本禮拜六晚
起開演新戲名曰威力此戲甚久計有五卷之多同
演者二十二人其妙處不能言喻再此戲不過在坡
開演六晚即將他還　諸君有賞音之癖者祈早
惠臨幸勿交臂失之也
官位每椅收銀二元　留存位每位一元半
一號位收銀一元　二號位收銀五角
三號位收銀二角半　四號位收銀一角
英一千九百一十五年三月十五號
小坡電影戲班嗎勝謹啟

"Gaiety" Picture Palace

雅池出色大映戲

啟者茲有雅池映戲大班在於亞呂未實得力及芒
古鄰實得力轉角處之戲園開演戲處即人呼爲廿
公加得者戲園之內陳設合宜風扇電燈均皆足備
茲定於本晚起開演新戲即呂施厘之故事此等戲
齣叻地向來未經演過戲本極長所影之畫計共四
萬二千五百英尺分爲三十卷每禮拜內祇能演至
四捲而已至此戲中故事業已刊成書籍每册僅售
五占之價叻地各書肆均可採買　諸君有興祈早
移玉惠臨以快奇觀不勝厚幸
英一千九百一十五年五月廿一號
雅池映戲班主人謹啟

輪船招租

啓者本公司常有機器中舡船招租堪載二三千担　諸君如有合
意欲承租者請移玉到時時街門牌五十九號本局內相商得便
英一千九百一十五年三月廿四號　聯合火船有限公司謹啟

R. & J. HILL LIMITED, LONDON.
ESTABLISHED OVER 130 YEARS.
TOBACCO AND CIGARETETS.

Purvevors to the House of Lords.　　Contractors to the British Admiralty.

英京亞呂底希有限公司之烟及烟枝經已設立一百三十年

頂上一號奧施亞匿之尾威萬烟枝每罐五
十枝此種著
名標頭之烟
枝天下市埸
馳名第一諸君若經一試則必思時常購用

此標乃是特別奧施亞匿之尾威萬烟
枝每包十枝此種烟枝論其價值等級
氣味并無他標可比

此種亞喳標之烟枝每包二十枝
論其價廉等級係在市場第一

此公司烟及烟枝乃係常供上議院購用及承
供英國海軍衙門兩在本坡各華人商店均有
發售
大英一千九百一十三年十二月一號

OBTAINABLE FROM ALL DEALERS.
H. WOLSKEL & Co.　SOLE AGENTS

THE GREAT EASTERN LIFE ASSURANCE COMPANY, LIMITED.

大東方人壽保險有限公司廣告

世界之上無論戰爭抑或昇平又無論災祲抑或豐
稔而本公司人壽保險之項每元仍可値足一百占
之數似此營業豈他項生理所能望其肩背乎
大東方人壽保險有限公司總寫字樓設在新嘉坡
羽因芝士打之朥屋(陸如佑君所建)而英京之寫
字樓則設在倫敦伊施之烏猶厘門牌三十二號
本公司檄交倫敦巢署之存項計二萬磅所有各項
事件均照英國保壽公司例則而行
本公司出保之法甚爲妥善
本公司時有欵項出貸與人
本公司所給千輕紀人之用(人穷)資甚爲豐贍
諸君欲知其一切詳細情形者可至本公司向協理
兼司理人卜卜芝花君查詢便悉特此佈告
大英一千九百一十五年五月十七號
大東方人壽保險有限公司謹啟

生理聲告

啟者本號在暹組織米新加坡十八間坡門牌六十三號開創鳴順
盛暹郊用(人穷)行火船生理公舉藍偉烈爲總司理并押號公舉
鄭順成爲管財政并圖章印本號與銀行銀項出入并洋行貨物交
易看有藍偉烈押字兼管圖章人蓋印方爲有效如兩者欠一本號
決不承認先此聲告
中華民國乙卯年四月十五日
大英一千九百一十五年五月廿八號
鳴順盛股東　劉鳴成　鄭順成　伍佐南　廣昌盛　李坤盛　廣興盛　藍偉烈　等啟

論說

寓兵於警說

警察即軍士之一。。固無所謂寓。。不過其職守不同耳。。又何必言寓兵於警乎。。然今日之警政腐敗。。所養警察。。僅供富貴人家之役使。。送殯也以之列隊。。藉爲榮幸。。親迎也以之列隊。。借爲高興。。貴人也以人環衛。。借爲巴結。。而地方之魑魅不能掃盪。。賭匪不能驅除。。流娼依然充斥。。盜拐依然猖獗。。此尚得謂之警察哉。。此尚有兵士之精神哉。。

夫警兵之置設。。所以保衛地方之治安。。煙賭娼盜。。嚴行查辦。。奸宄歹類。。嚴爲盤詰。。地方有警。。固加意出勁。。地方太平。。亦因懈站守。。一旦外寇猝至。。亦能披甲從戎。。同心禦侮。。庶不失爲軍士之一分子。。試問今之警察。。克臻此程度否。。有識者早已知其不能。。

然則警之稱兵。。乃有名無實。。吾倡寓兵於警之說。。亦欲使其名實相副。。大加整頓而已。。整頓之法維何。。施以教育是也。。覆今之警察。。長強凌弱。。調戲婦女。。煙賭姦拐。。無所不爲。。果何故哉。。無道德教育耳。。是整頓警政。。必從教育始。。彼警察學堂。。非無教育也。。然不能普及。。緩不濟急。。宜兼設多數半日警學。。半夜警學。。使其輪班上課。。講明警察之道德當如何高尙。。學術當如何優長。。智謀當如何深邃。。人格當如何尊貴。。職守當如何克盡。。探術當如何精警。。兵法當如何嫻習。。風土人情。。宜如何留意。。地方利弊。。宜如何調查。。然後定以時間。。教其操練。。學習射擊。。陸上海上。。更易學操。。熟地冷地。。更易習練。。務使其無論時當冷熱。。地當水陸。。皆能衝鋒冒陣。。舍命不渝。。夫如是。。警察之人材。。由然蔚起。。將士之人材。。從此產出。。然後拔擢其優者。。分遣各州縣市鎮鄉村。。監督辦理警務。。護衛地方。。維持治安。。姦拐盜賊。。無隙可乘。。煙賭匪類。。無所藏匿。。地方安靖。。四民樂業。。內地承平。。外侮克禦。。一省如是。。各省亦然。。全國警政既修。。國內晏然。。則地方上之水陸軍兵。。可以分駐炮台營盤軍港險要。。而不致軍警雜居。。動輒凌轢。。事權不一。。易生齟齬。。稍一不愼。。即釀軍警交鬨之禍。。居民又遭蹂躪。。此豈國家之福哉。。

況乎軍士居城。。不第軍警常起衝突。。即軍民亦生惡感。。蓋軍士之有教育。。或可減少擾民之禍。。而今之外省流氓。。濫充隊伍。。冒昧不通。。習俗殊異。。亦易滋事。。素無教育。。更易行兇。。所以頻年學民受外江壯士之欺凌淫掠。。極矣慘矣。。哀籲無門矣。。長此不已。。小民惡感日深。。一旦忍無可忍之時。。地方之糜爛。。其可問乎。。惟警察皆以土人充當。。言語習俗。。既已相同。。加以訓練。。克負保衛責任。。又何容以陸軍駐城。。形同虛設乎。。苟有治軍智識者。。必將調軍分駐要地。。以爲對外之計。。而無軍警衝突之風潮。。軍民不和之惡感。。是寓兵於警之要策。。誠今日當務之急。。食肉諸公。。尙其亟起圖之。。

本館專電

本館接七號倫敦發來專電云倫敦海軍部通佈有尾卑鄰機於昨夜在東方海傍擲起火之炸彈致有二處被災至其結局則死者五人傷者四十人德國駱艇之擧亦可謂無微不至矣

同日來電云俄京電稱現據俄國潛艇所報有德國雷艇近入俄國之里芽海峽德艦繼之而見俄艦屯紮於此乃復退回旋命其海面飛機來攻俄艦因被俄艦發炮將其逐返迫至昨日復有德艦入於俄海即由俄之潛艇攻之而俄所安置之水雷適在德艦所行之綫路因而炸發聞有德艦三艘被炸非溺亦傷矣同時又有德國潛艇擊沉怡尾嬪運船一艘船中人等得救者僅三十二人

七號來電云頃接瑞典都城實多甘電稱被德的海之飛艇處所開炮轟甚厲直至六點鐘之久每分鐘計放二十門之多然則戰之酷烈有可知矣

本館譯電

五號英京來電云巴黎通佈亞剌北境我軍經已進前并攻下紐奕尾村合三分之二我軍在亞剌北方之炮隊亦强盛異常○同日來電云巴黎電稱德軍進攻蘇繼之製糖局三次并擾及南北戰濠均經失敗而退蘇處土權仍係法之所有并將蘇繼之南加眷列納之西北德軍所據之地方佔據○同日來電云暗士得兩電稱底里凡副鎵榛勿呂宜勛員電述邑里及奕尼地方現有大戰德軍被驛軍以

英京 羅士露大醫生強精補腎丸

商標注册 嚴拿假冒

此丸專治男婦腎經百病夢遺
腰腿酸膝軟脾虛腎瀉子宮虛冷
月事不調老人夜溺元陽衰憊疾
血枯精癆膀胱濕熱陽事不舉一切
腎部各症歷著神效 每瓶一大元 每打十大元
英京諾波士頓西藥公司

甲寅年八月十七日

分售處
泗水三昌公司 吧城三昌公司 三孖洽五洲藥房 麻六甲安樂藥房 吡能中法藥房 太平會豐商店
坭羅會豐商店 棉蘭中法藥房 安順漢昌藥房 坤甸華南安棧 吉礁利華商店 小坡會豐商店

發行處 石叻 會豐商店

香港大馬路 老手醫生 楊耀宗 專科花柳 中外第一家

花柳須知

花柳之毒傳染無窮市上丸藥雖多有名無實每多急於取巧只用遏壓截補其藥延累終身不知凡幾誠爲可嘆也本堂專心研究中西妙藥歷將多年精益求精存心濟世製治花柳各症丸藥實事求是貫驗自有中其藥不論花柳輕重各毒新舊等症請嘗試之方知不謬本堂丸藥留內補明醫決內外有方不致堅毒之慮 此啟

楊耀宗披露

中外第一八寶速愈 攝毒丸
花柳毒入筋骨 骨痛水
包愈解毒立止 白濁丸
扶元正氣萬應 化毒膠
宿娼除毒 子宮丸
修整潮肉 珠珀膏
救毒生肌 理疳口
胆射洗搽 除毒水
天下第一 癬藥

本堂花柳攝毒丸環球第一家良藥治疔芒菓初發一樽包愈橫痃骨痛痔堅毒結毒新舊毒殘危重症痛腫腐爛遠年近日大小各毒藥到逢毒毀解萬毒萬愈藥性正氣並無堅毒之弊每樽價銀二元

此水扶元攝毒專治花柳遠年近日毒入筋骨疼痛寸步難移週身上中下各部見痛或消或腫餘毒未消時常復發結堅毒腫爛動骨毒等症一樽包愈百發百中來世良藥藥性正氣每樽定價二員半

此丸中外馳名專醫花柳受毒黃白濁症尿痛淋頭紅腫一內損傷尿道受毒酒濕熱毒滑精等症輕症一樽包愈重症兩樽收功自然百中止濁解毒妙藥包保無變症之患也每樽定價銀六角

本堂萬應化毒藥膠扶元解毒入口甘和開胃男婦強弱可服專治花柳疳疔淋濁杧菓便毒遠年近日毒入筋骨酒濕胎毒皮膚疥癩內托正氣解毒良藥並無吐瀉傷身堅毒之弊每盒定價銀一元五角

此丸攝解花柳外科各毒各症初發或可疑之患藥到立効治淋濁痾尿痛大便結內外痔症諸般各毒宿娼妓預早服此丸可保無傳毒之患每樽定價銀陸角

此藥膏中外第一家治癬疳科花柳腳爛肉火損傷諸般大小各症傻毒止痛拔毒生肌有此膏無爛肉也大樽價銀七角小樽三角半

此藥妙藥監製治遠年近日腐爛久不理口花柳各症外科各毒疳疔杧菓奇難生肌埋口立刻見功大樽價銀一元小樽五角

此藥水治花柳外科萬應除毒藥中四諸般雜症疳疔杧菓能洗能搽治癬脫胎耳爛頭爛每樽二角

本堂癬藥水天下第一家良藥不論牛皮對門金錢紅雲陰陽諸般癬症遠年近日等癬立刻見功百發百中妙藥逢癬必好請爲試之每樽式角

固精丸本堂不惜工本貴重上藥監製此丸久嘗十商讀善固本良藥專補助腎強固王藥

男科良藥 固精丸

生血添精 壯陽力久 戰不虛種 子保體火 旺水生治 遺洩久濁 夜尿多疴 每樽壹員 每打拾員

石叻大馬路會豐商店 庇能坭羅中法藥房 泗水吧城三昌公司 總代理

身弱患病之人步履艱難

司各脫乳白鱉魚肝油能卸去疾病之重負

體弱與疾病有如重負之累身人若無力用腦作工則何能有發達之一日如其兒孫身弱患病或其家人患傷風咳嗽肺病血薄皮膚等症彼何能有年老時快樂之希望倘其夫人於懷孕時不得滋補之藥則何望其能產生強壯之嬰孩幸而今有一藥能治愈軟弱與疾病使血變濃使腦轉強使全體健全有力

此藥爲司各脫乳白鱉魚肝油卽於近四十年中使數百萬病弱之男女老幼回復其健康者也 (三)

SCOTT'S Emulsion

然若購買無價值之僞藥何能有益健身體之希望須於購買時認明封面上漁夫負魚商標凡無此商標者切勿誤購爲要

諸君欲得以上魚油之小冊請即往新嘉坡具嫉有嚴公司郵索

J. W. & T. CONNOLLY LTD, LONDON.

SOLE AGENTS. THE UNION TRADING COMPANY, SINGAPORE.

BEST RUBBER TYRES

for Carriages and Rickshaws

"444"

英國高路厘有限公司

超等馬車人力車輪樹膠条

商標 444

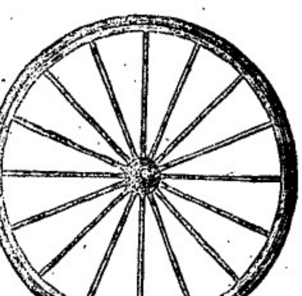

此車輪樹膠条本坡所諸人力車及馬車各大商店均有代售發行 諸君光顧 幸留意焉

新架坡總代理人美隆洋行

大英一千九百一十五年正月廿一號

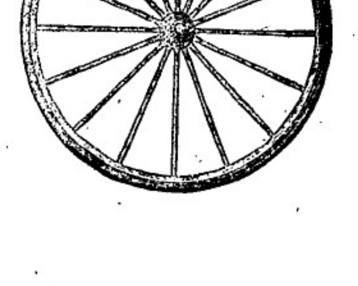

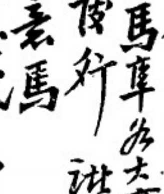

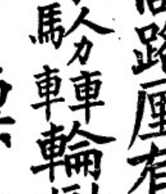

總代理處美隆洋行

叻報坿張

每日隨報附送

星房虛昴停刊

專件

新華儲蓄票開彩誌盛

新華儲蓄票預定四月二十五日開彩是日適值星期遂使第一次之開彩加一層之熱鬧開彩前各省承售人參觀人陸續到京承售人及各重要機關總商會各報館均有優待之金字入場券執此券者可登當中開彩台上參觀一切此外又有普通入場券執此券者可在右邊台上休息開彩場設在先農壇內邊場中設有搖彩銅球號彈獎彈肅政史監理員各長官參觀席在焉夏壽康孟錫珏兩肅政史財政部監視項驤京師總商會領袖馮麟霈趙玉田京師警察廳長吳炳湘及該行職員均在場指揮開彩場之北爲音樂隊及導警休憩室南爲辦公處及印刷通告處東北東南爲普通參觀室正東爲豎牌坊五彩輝煌爲入門之要路門外左出右入有巡警指揮秩序不紊開彩場之前觀者不可勝計犯狂風曝烈日曾不之計亦足見人心盼想奪標之迫切矣晨八時壇上十大銅球每球由巡警兩人合搖共搖出二千零三球納之一小球之內是如議員之初選當選人凡入其中者無論如何總可取得一獎惟高下尚不可知耳其沉沒十大銅球內者則第一度搖球時早已名落孫山無復入選希望也維時十個大球已緊緊貼上新華銀行之封條而几立不動矣其已入選之二千另三號納一小銅球內與貯藏二千零三個獎彈之銅球分立兩面球徑約二尺餘球面有小頸頸口有機關可以啟閉球之兩端綴兩灣形之鐵柄球之左右兩警官握其柄旋轉一次另一人啟其頸口則一球出有童子拾球插入鐵絲網繳人報明號數其對面之搖獎彈者亦如搖號彈之法報明獎彈中之等級書號者聞聲筆之於號面報號彈及報獎彈者遂將兩彈置之玻璃碟上另有人遞至壇前穿入鐵絲架上纍纍如貫珠由臺下觀之某等某號歷歷可辨某某號某某等獎之聲人人傾聽當入場之始萬頭攢動無不抱一奪錦歸來之希望由九時至十時所報者均屬小彩尚不甚注意十時半而五等獎出矣（得獎號數錄下）適半時而三等獎又出時鐘報一點而二等獎出然人人心中尚以爲有最高之希望不肯作第二人想也　未完

特別紀載

紀博覽會中之華地獄

美洲舊金山通信云巴拿馬賽會場振賚公司會場內所設之華埠地獄大爲華人名譽縱中華會館商會領事教會等函稟總理摩亞君請即禁止本埠我華人報界昨亦函致該總理請禁乃聞近日又加多一怪狀以供游客觀覽該怪狀爲華人律師事所內有兩獄人一作老年華人狀穿西裝髮已口意以爲華人律師一作少年華女狀持打字機壁上懸律師憑照及佐治華盛頓之照片推該地獄主人之意以爲前有之怪狀實碍華人名譽故再設華人律師扮藉以搔首聊該扮原欲陳設華婦纏足之醜態因華人反對故變更爲此又該地獄內之窖巷因于犯消防例爲消防隊員所干涉昨已將該窖巷拆去矣並聞華地獄昨經陳琪及歐陽琪二人與爭地方租地部交涉擬咨請當設法禁止惟該地獄之經理人現在病中容晤面即辦云云未知果能撤去否也茲錄及對函件如左

▲三藩市報界原函　三藩市華文報界職代表中華民國報界全體致書巴拿瑪河成紀念萬國大賽會總理摩亞君及值理諸君之前懇爲留意於振賚公司附設之華埠地獄因侮辱汚蔑我華人全體於名譽大有干碍也此等侮辱汚蔑我華人之事明明由貪利之徒揑造以騙游客以謀私利而此次大賽會則爲世界歷史上最大最要者不料貴值理等竟准其明目張膽至此此甚不可解者雖然該地騙游客所得之私利貴會亦得沾一分是該地獄之侮辱汚蔑我華人貴會亦同負其責貴會若准其繼續開設則我華僑對於貴會之義憤較於該地獄尤加增十倍於貴會又何取焉望即禁止之毋貽全體華僑之羞抑猶有說我國對於此次大賽會異常留意各團體代表將來到會觀覽者必不乏人加增兩國感情共謀長好結果期望甚殷惟各團體代表如見該地獄未有不怫然含怒者恐他日傳播於我國各處激勸各界之憤氣知貴會沾有該地獄之餘潤故任其侮辱汚蔑我華人而弗顧此時甚非兩國之福於商務利益尤阻碍焉現在事已傳播我國內地反對之影響當隨之而起今特切實對貴值理等日該地獄確爲少數謀私利者所濫盜揑造實則華埠并無此事也不然本埠當震災時華埠盡燬磔石一空所見華僑區之土庫與西人等并無特別形迹宥似於會場之華埠地獄之醜狀者此可爲明證也當未震災以前華埠雖有土庫數處名爲華埠地獄爲無知好奇之游客所游覽然此等土庫係由帶街之奏西人所租貸揑告怪狀願以惡名藉以欺騙游客之財非眞有其事本同業等前以帶街人任意謳揑且警察員有受賄庇縱情事經向警察長處盡力指攻其指攻之理由係因帶街者糊言亂語以引游客既碍華人名譽且三藩市政界准其如此行動於三藩市名譽亦有玷警察長因此經即將此等地獄封禁不意今復發現於萬國賽會場中殊可深惜本同業等爲兩國邦交及商務利益之計特懇貴會將會場所謂華埠地獄者從速封禁不准冉行開設使我華人全體皆知此次大賽會非欲沾有侮辱汚蔑我華人者所得私利之餘潤於我華人及貴會兩有裨益焉望貴總理勿以此事爲小而置諸不理實爲公便三藩市埠中西日報世界日報中華民國公報少年中國晨報教會雜誌民口雜誌同上三月二十二日

▲同源總會宣言本埠我華人所設同源總會因華埠地獄大壞名譽昨特發出通告如下　自巴拿瑪運河告成而萬國博覽會乃出現聚五洲之精華搜秘藏之珍寶以供人類之研求吾人得逢斯會實不知何修而得此雖然大觀識大觀矣曾亦知此萬國博覽會場中即爲我華人奇恥大辱之出產地乎於何見之卽西人所揑造之華埠地獄是矣個中陳設種種醜態華人見之莫不髮指眥裂各團體藝起反對本會同人亦竭盡能力以追隨各團體之後亦以大義所在實不容辭耳然不能不從各方面入手以爲反對之辦法查其中所陳列之種種無非害藝喪德之事我華人以高尙人格自居欲反抗之宜勿入該所游覽至對於幼童男女尤不當涉足其間以免感受其惡二有碍良善教育之淨腦本會定持此義曾印分發文佈告勸勉西人當父母之資者勿帶幼童入該所游覽我僑胞之有父母資者亦萬勿帶引幼童入該所游覽爲此通告

DRINK!　DRINK!

CARLSBERG BEER

交實墨蜜酒之特色

敬者交實墨白實酒之製早已馳名望　諸君必來一試飲之卽能知其佳處蓋此酒實上兩製佳氣味香醇力量濃厚東方一帶所沽蜜酒當無有出其右者而且價值復廉尤非他人所及一經試飲卽自能知其佳處必時思飲此酒而置他酒於不顧矣　此酒係丹國所製天下馳名人多嗜之惟在本坡則以本公司爲惟一之代理人得有特權載運此酒入口　諸君有劑佮辦者請嘗試之當知天地間有此佳釀自不須覓頭竹葉專美於前也茲將代售此酒各家開列於後　然里直有限公司　萬士兄弟有限公司　牙那居里有限公司　勞檄申律　建泰公司　同源振豐公司　岑芝蘭　律安業公司　植實得力新來成公司　那勿基振源公司　吉靈實得力錦興公司　烏俾律永利成公司　同街永興公司　忽千那律廣仁興公司　其餘如禮佛酒店　猪納酒店　亞羅斐酒店亦均可買併此

佈告

英一千九百十四年十二月十二號

給士亞細亞的有限公司謹啟

SOLE IMPORTERS.

THE EAST ASIATIC Co. Ltd.

SINGAPORE.

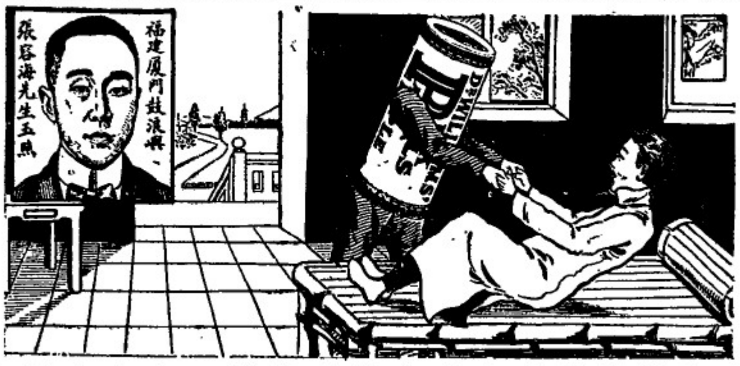

何以仍受瘴癘之慘苦乎

由韋廉士大醫生紅色補丸而獲全者已數千人矣

瘴癘爲患最烈其微菌蔓延血中故也韋廉士大醫生紅色補丸每服能生稠濃潔淨之新血故韋廉士大醫生紅色補丸在天下各處瘴癘盛行之區爲獨一無二之聖藥也

廈門鼓浪嶼新民晉社張容海君日前來函詳敘局述其獲愈之情形并感激深恩如左云

余二年前曾患瘴癘寒熱往來每隔一日必發一次冷少熱多發時先覺遍身發冷繼而漸熱其熱度甚高口覺極乾全身疼痛頭痛猶如斧劈漸漸出汗宛若下雨每發一次精力憊甚肌肉消瘦遍求中西名醫診治百病罔效有友人胡天壽君亦曾罹斯疾由新加坡旋里據云彼由韋廉士大醫生紅色補丸治愈且送余一瓶先爲試服迨余服完韋廉士大醫生紅色補丸一瓶之後卽覺寒熱減輕於是續爲購服胃口漸增體量加重夜能安睡一切痛苦全消瘴癘停止且得強健逾恒矣迄今年餘尙無復發誠爲韋廉士大醫生紅色補丸所治愈余身受其惠無以報歉特奉小照請刊報章爲荷

凡由血虧淡薄若水由韋廉士大醫生紅色補丸所愈者列后卽如血薄氣衰　諸虛百損　腦筋衰殘　少年斲傷　勞事無能　胃不消化　乾濕癬癩　以及皮膚諸恙或瘋濕骨痛等症另有婦科各症尤著靈效此丸凡經售西藥者均有出售或逕向星架坡土庫街韋廉士醫生總藥局函購亦可　價銀每一瓶一元二角半每六瓶七大元　星架坡銀　郵費在內

紳商燕會

須携帶韋廉士紅色清導丸一瓶除自己服用外兼當分送朋儕亦爲服用只須于飯後取服一丸能取飲食消化平肝健脾消除便結頭痛等症如商店無從購買請寄郵票五角至星架坡土庫街韋廉士醫生藥局原班郎寄奉一瓶郵力在內

此標牛乳曾供大英君主五印度大皇帝飲品及曾
乃作英國海軍衙門兵部衙門印度事務大臣衙門應用

"Nestle and Anglo-Swiss Condensed Milk Company (London)
Singapore, Penang, Kuala Lumpor, Bangkok."

MILKMAID MILK.

特字通知女人標牛乳天下銷流至大

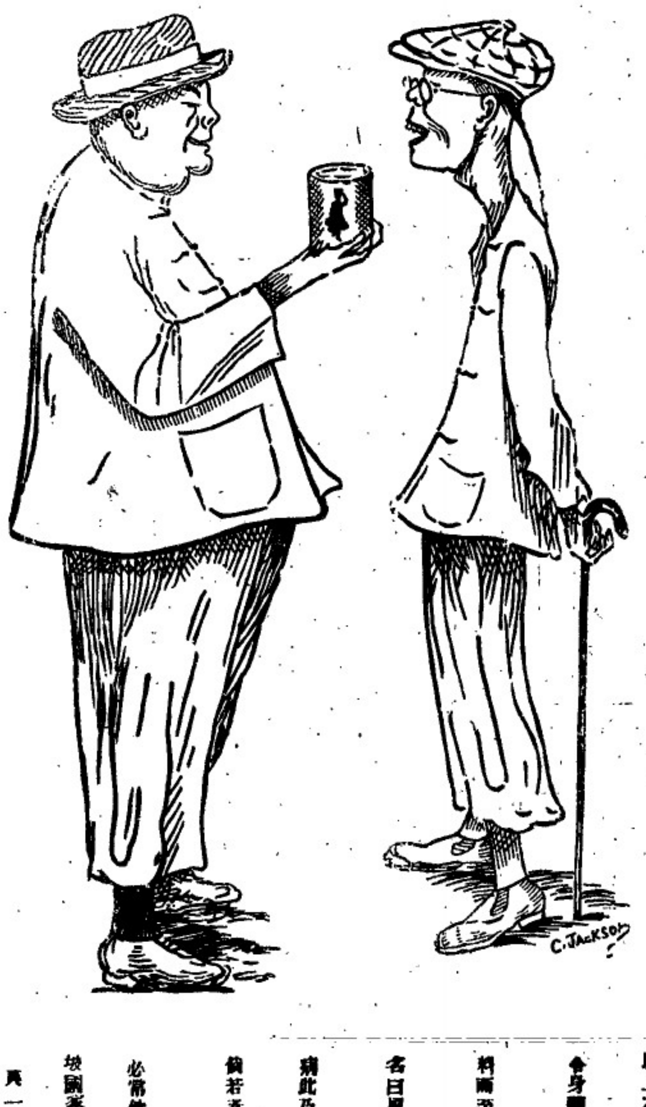

以上之圖乃是身體強壯之人向身體衰弱之人說明伊得精神有力總
令身體強壯某因為于昔當于幼時常將該之女人標牛乳供于我
料爾至今仍飲此標之牛乳當于出外遊歷時常挾女人標之煉奶牛乳
名曰原質之女人標牛乳因為于翻若飲此標牛乳可免患病飲水則能
病此乃最好牛之乳及其乳皮並非滿桐及雜味之牛乳爾又不損傷胃
倘若者諸君　欲得強壯一如上圖所繪強壯之人而不作衰弱之人則
必常飲女人標之牛乳凡如牛乳天下兩國內有發售而且四洲處及本
坡醫家均常取此標牛乳以供醫院等處之用
英一千九百一十年七月三十一號

敬請諸君試吸麥南之香烟

啟者麥南烟枝係近來頂上之製造品氣味香醇并無燥烈熱喉之弊蓋此烟枝乃精選脊兒尼亞最上等之煙葉所製并無攙入他品故能芳香適口吸食宜人每罐內附有牌紙二張　諸君於開用之時宜將此牌紙藏好若積至百紙可交來本公司即換給以精製盒庄鑲銀之鵝毛煙嘴一枝此等煙嘴珍貴異常且殊別緻願　諸君勿交臂失之也特此佈告

大英一千九百一十五年五月六號
英美烟枝有限公司謹啟

The Asiatic Petroleum Co. (Straits Settlements), Ltd.

CROWN OIL LANGKAT

日出標

LAMPGLASS OIL LANGKAT

M.T.M.B.&L. LANGKAT　龍標

十字標

啟者特字通知本公司所售第一馳名上品土油　燈油
蠟　燭及第一馳名嫩申油　諸君有欲採辦者請赴
下列之店號均有寄沽
舊勿里芝律門牌二百四十大
號振發興
美芝律門牌三百零三號怡興
沙九籐律門牌二十三號振光
美芝律門牌三十號恒帶成
兩旁所印之圖乃係本公司商標此佈
英一千九百一十二年十二月十二號
衣沙直土油有限公司謹啟

花旗箭標土油

TRADE SYLVAN MARK

用煤油者注意

啟者敝公司親由祖家運來花旗箭標土油銷行海內外久已馳名新嘉坡一埠向由天盛棧李嘉順代售取價公平童叟無欺其油最合家用之特品燈火光亮而且耐燃其用度較他油省儉與別不同並可用行機器堪稱妙品此油與機器油無異價值較機器油尤廉諸商翕欲購者祈向桼米芝律街門牌二百一十一號天盛棧李嘉順採辦可也此佈

大英一千九百十四年十二月十五號
美商實燈力公司謹啟

乙卯年四月廿七日叻報館刊

滙票行情

足金	每望島	大十四元八角
金盾	每個	八元六角二占
印度盾	一百元兌	一百七十四盾二五
爪亞盾	一百元兌	一百四十盾
滙香港	銀行現銀票一百元銀行貼出	二十一元八七五
	即日掛牌一百元銀	二十一元六二五
滙廈門	銀行現銀票一百元銀行貼出	二十一元七五
	即日掛牌一百元銀	二十一元六二五
滙安南	銀行現銀票一百元銀	十五元三七五
	即日掛牌一百元銀	十五元一二五
滙暹羅	銀行現銀票一百元銀	六十六元二五
	商人三十日期票	六十六元五
滙小呂宋	銀行現銀票一百元銀	一百十三元五
	商人三十日期票	一百十五元五
滙加爵巴	銀行現銀票一百元銀	一百四十一盾
	商人三十日期票	一百四十三盾
滙泗里末	銀行現銀票一百元銀	一百四十一盾五
	商人三十日期票	一百四十三盾二五
滙三寶壟	銀行現銀票一百元銀	一百四十一盾二五
	商人三十日期票	一百四十三盾七五
滙望加錫	銀行現銀票一百元銀	一百四十二盾
	商人三十日期票	一百四十二盾
滙仰光	銀行現銀票一百元銀	一百七十四盾二五
	商人三十日期票	一百七十五盾二五
滙加里吉打	銀行現銀票一百元銀	一百七十四盾半
	商人三十日期票	一百七十六盾半
滙上海	銀行現銀票一百元銀	一百兩零零八七五
	即日掛牌一百元銀	一百零一兩

各埠輪船入口

棉老沙	輪船	由日里啟程	約廿八日到	棉士必洋行
坤盛	輪船	由峇眼起行	約廿八日到	協榮茂
福裕	輪船	由廖內起程	約廿八日到	萬利安公司
勞年	輪船	由彭亨起程	約廿八日到	實得力洋行
加拉蘇	輪船	由吉冷丹起程	約廿八日到	實得力洋行
字鴨加	輪船	由加吉打起程 往香港 上海 日本	約廿八日到	義利洋行
豐美	輪船	由汕頭啟程 往檳榔嶼 仰光	約廿九日到	和豐公司
萬發興	輪船	由善丹啟程	約廿九日到	善丹公司
勿力	輪船	由暹羅起行	約三十日到	祥和號
萬昌美	輪船	由美丹起程	約三十日到	張順美
福榮源	輪船	由安南起程	約三十日到	協榮茂
英國正旗	輪船	由高浪務起程 往香港 上海 日本	約三十日到	英國公司
陸品	輪船	由香港起程	約三十日到	鳴順盛
日昇	輪船	由加吉打起程 往香港 上海 日本	約初一日到	莫實得洋行
得興	輪船	由網咯啟程	約初一日到	東興號
喜耀	輪船	由暹羅起程	約初一日到	祥和號
萬和隆	輪船	由網咯起程	約初一日到	萬慶號
瑞娛	輪船	望加錫起程	約初二日到	協榮茂
英國國旗	郵船	由檳城起程 往香港 上海 日本	約初六日到	英國公司

輪船開行

往	船名	日期	時間	代理
麻武朥	孟朥巴朥船	廿八日	上午七點	暹旦弟士利
香丹	永隆輪船	廿八日	又上午七點	又和益公司
吾盛港				
彭亨港口	北千關丹	加嗎挽	丁加奴	龍運港口
浮羅庇宜	福海輪船	廿八日	上午八點	萬利安公司
浮羅庇宜	呀憐宜船	廿八日	上午八點	張順美
浮羅吝淡	福林輪船	廿八日	上午八點	萬利安公司
浮羅武蘭			又	又
吉里汶	福壽輪船	廿八日	上午八點	萬利安公司
安南	順安輪船	廿八日	午十一點	協榮茂
坤甸	萬興源輪船	廿八日	下午一點	同益公司
麻六甲	福順生輪船	廿八日	下午一點	順昌公司
麻坡			又	又
班年	新基輪船	廿八日	下午二點	暹旦弟利士
丹戎峇厘	棉蘭		又	
實叻班讓	福美輪船	廿八日	下午二點	金福和
望加麗	峇眼		又	又
檳城	南生輪船	廿八日	下午二點	莫實得洋行
加吉打	▲有載信往勞萬▼			又
豐盛港	萬智美輪船	廿八日	下午二點	張順美
彭亨港口	北千關丹	加嗎挽	丁加奴	
峇株巴碣	永興輪船	廿八日	下午二點	和益公司
坡德申	薩保輪船	廿八日	下午二點	實得力洋行
吉蠟港口				
蘇六甲	加嗶輪船	廿八日	下午二點	實得力洋行
麻坡			又	又
紗期	英國正郵船	廿八日	下午四點	英國公司
印度	亞寧 新金山	毛里士	怡入	歐洲

請示船期 ●敬啟者茲本館之報按日必將出入口各輪船行期詳登凡有輪船之公司行號曰報爲之先期佈告使人周知以便招攬載運不無稽延貨爲利便之舉但本館記事浩繁遂一詢問恐或有遲延客與諸翁約凡有輪船之公司行號如遇貨出口之船某日展輪解纜得有定期務祈先將船期示知傳本館以便照登則欲附貨搭客者自可早爲傳知而無後至之歎不貸之利諒諸翁所樂從也再者諸翁送來之稿於每日一點鐘以前交到始能照刊若過一點鐘本館排字已完則不能照錄當俟下日始能錄出尙新見諒特此佈聞

本館謹啟

British India Steam Navigation Coy: Ltd.

APCAR LINE.

英國印度輪船有限公司告白

啟者本公司之輪船即鴨家全隊輪船常川由架劏吉打開赴日本經過檳城新嘉坡香港上海等埠茲將各輪船名字及其墩數列下 打加那六千九百四十九墩 馬得剌士六千九百四十九墩 日本六千客一十三墩 務民剌五千三百八十九墩 尼呂華勝五千三百七十八墩 多里勝五千二百零五墩 柔衣里鴨加四千六百墩 又山俄剌輪船定於𡨴月廿四號前往 檳城 架剌吉打 諸君欲知各輪船儎貨搭客規則者請到本行詢問便悉此佈

英一千百一十二年六月廿九號

代理人義利洋行謹啟 四

N. Y. K.

尼般柔海佳爵輪船公司有船啟行廣告

啟者特字通知本公司運貨之輪船乃是兩禮拜開行一次有船六艘由日本前往架劏吉打埠寄泊香港 新嘉坡 檳城 仰光 零埠當回輪時兼 上海 加那芝馬赫関 月五號開赴 檳城 仰光 加剌吉打 讚岐丸𡨴月廿四號開往 香港 日本 諸君欲知儎貨詳情請到本公司詢問便悉此佈

英一千九百十二年七月十一號

代理人巴禮申有限公司謹啟

天喜堂馳名老婢調經丸

此方得自京都某王府之老婢傳授故日老婢調經丸

南洋各埠光顧郵費照加休期付上無悞此佈石叻周昌記啟

一治一二月胎動行經或肚痛 一治子宮虛冷多年未孕
一治三四月胎動行經或肚痛 一治假孕非孕企頭暗痛
一治五六月胎動行經或肚痛 一治經期前後腰骨痛
一治經色或黃或淡或黑或赤 一治經期前後小肚痛
一治經來或多或少或遲或早 一治經期前後肚痛
一治一月經來數次多少不一 一治血山崩血漏不止
一治行經肚痛大便閉結 一治產後瘀血未清
一治遠年閉經近月閉經 一治白帶赤帶白濁

此丸專治婦科等症如孕婦婢室女寡女一切婦人皆可安心吞服不用戒口平日經期有準者吞至三五服無不受孕百發百中勿輕視調經之靈藥種子之金丹也每服收回工料銀一元

各埠代理名列

京都騾馬市佛照樓 天津紫竹林佛照樓
石叻馬交街周昌記 汕頭儀安街惠安號
大吡叻鬚羅周昌泰 廣西梧州五洲藥房
檳城大門樓富生號 桂林十字街五洲號
吉隆英廠街煥利號 澳門木橋街如意樓
漢口四官廠三多軒 佛山潘涌里其芳齋
上海大馬路老悅生 省城藩司前義成昌
海口得勝沙全記號 雲南二牌街寶順祥
廈門鎮邦街太乙號

稟准商標別人不得冒效 福建林華春稟

此丸在石叻專在馬交街周昌記門牌九號寄售此丸在石叻并無分枝別店代沽

民國三年除歲二月十九日 本堂主人謹啟

DISINFECTANT.

諸君欲慎重衛生預防疾病則最要者莫如常用辟穢藥水卽俗名臭水者此等藥水係以旗標及裝在紅色桶內者爲最佳其桶大小不一有裝載一牙倫者亦有裝載五牙倫者 諸君購用新認真等此藥水然後購買方不至悞特此佈知

大英一千九百一十五年正月廿七號

約瑟直剌華兄弟公司謹啟

Straits Steamship Coy, Limited.

實得力輪船有限公司船名日時開往各埠開列

船名	(日期)	(鐘點)	(開往)	
某船	拜一	十二點	息娛港口	
某船	拜一	四點	瑞珍威坡	直落安申
某船	拜一	四點半	麻六甲	蘇坡
某船	拜二	二點	坡匿申	瑞珍威坡
某船	拜二	四點半	麻六甲	蘇坡
某船	拜三	三點	瑞珍威坡	檳城
某船	拜三	四點	麻六甲	瑞珍威坡 直落安申
某船	拜四	十一點	坡匿申	
某船	拜四	四點半	麻六甲	蘇坡
某船	拜五	四點	坡匿申	直落安申
某船	拜五	四點半	麻六甲	蘇坡
某船	拜六	十二點	鳴辰	瓜勝彭亨 關丹
某船	拜六	二點半	丁加分	吉蘭丹
某船	拜六	四點	麻六甲	瑞珍威坡 檳城

各拜二某船由檳城前往通知各拜二及拜五某船由檳城前往直落安申各拜三及拜六由直落安申前往檳城以上各船將近開行之半點鐘以前在紐申欄頭設有小輪運客登輪 諸君欲悉詳情請詢本公司便悉此佈

英一千九百一十四年十一月廿四號

實得力輪船有限公司謹啟

The Siam Steamship Navigation Coy, Limited.

代理暹羅輪船有限公司輪船啟行

模末 冥月廿四號到坡 廿六號開行
亞質登 三十一號到坡 閏月二號開行

以上各船均有泊在 吉里底 吧加 丁加勞 美遞 施美勒 峇左 吉蘭丹 礁眉 萬那勝 直汝撒 吧那來 八打尼 新裝勝 鱗昆 高沙門 萬律 郎宣 勒鑑 占本 哥勝及網路各船均設電燈及備有頭等客房船到坡時備有小輪迎接將近開行之半點鐘以前在于然申碼頭由本公司所設之小輪運儎頭等搭客登船欲知一切細情請詢本公司便悉

敬頌良醫

鄙人自客歲搆脊星洲欲謀生業未就不期三小豚忽染脚瘋之症步履甚艱醫藥罔效自思無法可治蒙友人再三荐舉現有大坡吉靈街寧壽堂藥房內羅燧生先生素精岐黃真當世之良醫何不請爲診視鄙人初以爲偶談耳無如愛子情深急欲治速請先生視病據云此乃小病耳何煩憂急初下一劑其病減半再服兩劑果然脫體無恙乃藥到回春不啻華佗再世救和復生鄙人無以爲謝故登報章傳同病者知所問津焉

民國四年乙卯元月初十日

寄寓小坡路殖麟聯陞號內洪毅堅謹啟

嗎根代羣卽有利銀行告白

啟者本銀行創設有年茲將本行情形詳開如左　本行批准共備本銀一百五十萬磅　取定本銀一百一十二萬五千磅　已收本銀五十六萬二千五百磅　儲餘積款共有五十萬磅　本銀行總寫字樓在倫敦　凡諸仕商寄本銀行之款其一年限期者以四巴仙息算　六個月限期者以三巴仙半算　三個月限期者以三巴仙算來往短期數則以二巴仙按日計算凡屬銀行應爲之生理本銀行均可承造　諸君光顧請移　玉趾臨面商便安

大英一千九百零九年亦不里月十六號　啟

嗎根代有利銀行駐叻總理人兒卜士嗎臨啟

山得爾彌地

此山得爾彌地藥丸爲治五淋二濁最見捷效之藥蓋如照法服之無論久新輕重痛而且腫只須兩日痛除腫退濁止淋通再服五天一共七日定可除根保無複發故泰西各國諸醫無不謂之濁淋聖藥中國通商各口一總藥房亦無不樂爲代售以愈沉疴惟　賜顧者須知此藥惟法國彌地一家所製方秘不傳名馳天下故於每丸藥上有印⊙記者庶非假冒至其服法初服每點鐘一丸至兩晝夜盡若不間斷無不淋通濁止腫退痛除如是每天再服四丸亘滿七日定可除根永不複發但於服藥之日必須靜養毋使勞動忌食性熱之物更忌房事

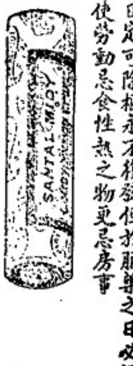

Sole Agent,
Cheong Chee Koon.
7.A [illegible] Street.

勃連實得力門牌七號看Y　全權經售人鍾志昆

英一千九百一十三年四月十八號　民

諸君若行路一日則脚膝甚痛及甚苦此等危險係因脚氣致能致疾伏望諸君詳閱下列韋廉士大醫生紅色補丸有力關君之書　予染脚氣症已歷兩年之久醫生及各項藥品治之不愈嘗時予已延華上醫生四位調治奏効

予用 [illegible] 無烈

多發痲遍打嗎呑　不久便獲全愈

烈多發痲遍打嗎呑　乃是速愈之藥及治外症之第一良藥有如痛損　脚風等症　此藥每樽一元　各處藥店均有發售

西一千九百一十二年九月九號　一　三圍

電車有限公司告白

敬者本公司特字通知　諸君知悉茲將早晚電車來往各段道路之時刻列下

第一段由丁律起至石叻門止　頭帮車每晨六点半由丁律開行　六点半由石叻門開行　尾帮車每夜十点五十分由丁律開行　十点五十四分由石叻門開行　以上之路每六分鐘有車一輛來往　每夜十一点半尾帮之車由石叻門開往電車公司經過惹勿里芝律及勿勝士嗎沙律

第二段由丹戎巴葛起至牙籠止　頭帮車每晨六点四十四分由牙籠開行　六点四十八分由丹戎巴葛開行　尾帮車每夜十点四十四分由牙籠開行　十點三十二分由丹戎巴葛開行　以上之路每八分鐘有車一乘來往　每夜十一點一十六分鐘尾帮之車由牙籠開往電車公司經過勝灣拿實得力及實籠岡律各搭客乘坐此車欲往丹戎巴葛者可到勝灣拿實得力下車另搭他車便得兩勝灣拿實得力之電車每夜十一點半鐘開行

第三段由丹戎巴葛起至勝灣拿實得力止　頭帮車每晨六點半鐘由丹戎巴葛開行　六點鐘由勝灣拿實得力開行　尾帮車每十一點五十六分由丹戎巴葛開行　十一點三十分由勝灣拿實得力開行以上之路每三分鐘有夜中一輛來往　每夜十二點尾帮之車由丹戎巴葛前往電車公司經過惹勿里芝律及勿勝士嗎沙律

第四段由禮佛酒館起至巴耶里峇止　頭幫車每晨七點鐘由禮佛酒館開行　六點二十四分由巴耶里峇開行　尾幫車每夜十點二十八分由禮佛酒館開行　十一點零四分由巴耶里峇開行　以上之路每八分鐘有車一乘來往直至夜九点零四分爲止已逾此時則每十五分鐘有車一乘來往禮拜六日及禮拜日此路之車每八分鐘有車一乘來往直至十一点零四分止　此夜車由禮佛酒館開赴勝灣拿實得力乃十点四十四分　十一点　十一点一十六分　十一点二十四分　尾幫車每夜十一点二十四分由勝灣拿實得力前往電車公司　諸君購買車票祇能用在該路特此佈聞

英一千九百一十二年六月廿九號

電車有限公司謹啟

要聞

酒類公賣局之設立　▲北京將設中國酒類公賣局曾誌前報今聞此事係發起於財政部之雜稅整理處刻已由財政部行派京兆財政分廳暨日舉辦茲將財部札飭財政分廳原文錄後略謂案據前雜稅整理處總辦曲卓新條陳內稱北京銷賣酒類以燒酒爲大宗紹興酒次之紹興酒權寂向未食明而燒酒每年計銷七百萬斤共值市價一百零五萬向歸九家酒行包賣他人不得販賣大利所在壟斷於數私人之手甚不公平現在國家財政奇艱而酒稅實爲最好之稅源各國徵收酒稅收效最鉅者莫如俄國以八年籌月整頓酒稅終至歲收十萬萬盧布之多而其辦理之法則純取國家專賣制度我國人民嗜酒程度雖不及俄而其嗜好中國酒類實居多數則無以異現擬先在北京設一中國酒類公賣局試行辦理所有向來運京之燒與酒統由該局收買將九家酒行改作分賣機關其價值及分賣機關應得利益統由國家規定現與各行商酌已略有端倪所有崇文門稅及燒鍋稅仍暫照舊計北京收買燒酒價值平勻不過一角而市面零賣價值已在一角五分以上若由公司專賣計除去使役及分賣機關利益即照現在零賣市價一角五分出售每斤約可盈餘三分以七百萬斤計算年可盈餘二十餘萬元若賣價加至一角七分計年可盈餘三十萬元至紹興酒向不在內即以燒酒一項平勻計算北京人民每人年食酒稅五角若能試辦有效推行全國完備後以四萬萬人口計算計年應得一萬萬元以上此項北京試辦公賣局勿須政府另籌資本但令中國交通兩銀行准其隨時押款以三十萬元爲度便可周轉無碍等情本部查所陳請設北京酒類公賣局先行試辦一節事屬可行合行飭知該廳長遵照妥籌辦理並迅速詳擬章程報部核奪

劃一厘金局所名稱　▲政府以各省釐金徵收率由各省行政長官自爲主持不惟辦法紛歧并機關名稱亦多不同如雲南山東貴州浙江吉林則稱爲統捐局四川則稱爲稅捐局湖北則稱爲稻養局安徽則稱爲釐金局又有釐金貨驗補抽等名目爲此整頓釐金之際其設局之名稱究以劃一爲要關於此事聞財政總長已飭員爲劃一名稱之審擬以便呈經總統核准通行飭遵

頂上鮮牛乳發售

啟者本廠出沽之鮮牛乳可保其係上等之貨能與叻地他家所製之上貨相同茲將支到各貨價目開列如左

鮮牛乳每樽價銀二角　鮮牛乳每大樽價銀三角六占

鮮水牛乳每樽價銀一角七占　鮮水牛乳每大樽價銀三角

諸君有欲購用者可函致蘭諸寶得力門牌七十三號本廠司理人處便得至本廠看牛取乳之所可以任人臨時觀看併此附聞

大英一千九百十五年六月一號　寶龍岡鮮牛乳廠謹啟　卅

拆夥聲明　○啓者啚老寶得力門牌八十七號協源興酒牌什貨生理原係是王燒記王領記王金鏢王金章四人合股開創今因王領記志圖別業願將自己股份抽出賣過王燒記等另招到王松潭前來入股日後協源興生理盈虧乃是王松潭及王燒記等造化與王領記無涉倘王領記日前有與各寶號來往賬項未清等事限一禮拜內到店向伊經手理過期自誤與承頂人等無干此佈

乙卯年四月十九日　協源興及承股人王松潭敬啟　卅

摩打車出售

啟者茲承客命有兩廝摩打車一輛欲出售與人此車用僅十二個月之久尚與新者無異茲因車主欲回歐洲故願以廉價出售僅取價銀三千圓　諸君有欲購置者祈來本館詢問或函致本館相商均無不可特此代佈

甲寅年十二月廿三日　本館謹啟

頂上著名

金葉紅旗標

萬蘭池酒

各處酒廊有發售

罇外增一印紅色之人面小像飲者若將此像取下二十四枚載於憑照之上到本公司寫字樓內即贈以精美之白銅時表一枚

英一千九百一十五年五月十九號啟

牙那吉里即嘉泰洋行有限公司

GARNER, QUELCH & Co., LTD. RAFFLES PLACE, SINGAPORE.

健胃養神汁

我輩家老幼常服養神汁能病者使安弱者使強獲無上之幸福凡人所

身體康健者不可不常服此汁其功效之敏捷請服之方知吾言不謬也

赤體肥童嘜

養神汁之法理功效說

經曰心藏神蓋以心爲神明之舍而神即精氣之所化成也十二經皆聽命於心故爲君十二經之氣皆感而應心十二經之精皆貫而養心故心爲生之本血之主脈之宗而神之所居也蓋神以氣存氣以精宅溢心精常滿故能分神於四臟能心氣常充故能引精於六腑故曰得神者昌失神者亡明夫神之關係攸重也象川翁曰精能生氣氣能生神榮衛一身莫大於此故養生之士先寶其精精滿則氣旺氣旺則神旺神旺則身健身健則少病明揭其旨固可爲千古養神家炯戒也故養神之法有二一從心經以養其氣一從腎經以養其精奈世之人或過用心思以傷其氣或縱情慾以傷其精精傷則並傷其氣氣傷則並傷其精精氣並傷斯神外馳而不內守因而氣散於內血隨氣行榮衛紛亂於是乎百病叢生神離故也故太上貴養神其次養形凡欲神之存乎舍也凡欲神之存乎舍而百病不作也本醫生即持此法理而製此養神汁有病則培養元神握精固氣無病則調和精氣育陰凝神洵壽世之良方養身之妙品也爰將治症畧列

主治

胃氣不調　嘔吐呃逆　噎膈吞酸　胃脘疼痛
老人咳嗽　痰喘氣促　呼吸不順　肺痿息賁
肝腎兩虧　耳鳴耳聾　頭昏目眩　飲食無味
思慮太過　暴怒鬱抑　七情所傷　六淫所感
吐血衄血　便血尿血　婦女經疝　前後腹痛
赤帶白淫　子宮虛冷　久不孕育　崩漏小產
小兒白濁　脾胃虛弱　損傷腰腿　泄瀉無度
肌黃體瘦　飲酒過度　耗傷精液　瘧疾日久
壽入腦髓　瘋癲癇症　元氣未復　一切百病

價銀大樽銀二元 每打二十元　小樽銀一元二角半 每打十二元半　英京保來氏監製

總代理 叻石叻大馬路衛安公司 羅氏藥房　各藥房均有寄售

甲寅年十一月初八日

本公司選辦中西馳名靈效藥品發售

育亨賓固本片　人參羊肉汁　狗腎壯陽丸　跌打止痛丸
矮慕鋼固本片　驅風龍虎汁　安寧頭痛餅　花柳平安水
自來痛血片　開胃消食汁　保來頭痛餅　花柳骨痛水
健胃養神汁　司各脫魚油　立止頭痛片　花柳瀉毒丸
壯陽種子水　參液魚肝油　止頭痛藥水　花柳換骨丹
培元養身玉液　華寶利魚油　肝胃氣痛水　花柳掃毒片
五洲自來血　德建白魚油　心氣痛藥水　花柳掃毒膏
艾羅補腦汁　延年益壽粉　頭暈發燒餅　花柳止痛冰
艾羅療肺藥　滋補牛肉汁　神效肚痛片　打回苦果水
艾羅解毒藥　燕窩肥兒糕　萬應瘋痰片　成治洗藥水
總統精神丸　肥兒代乳粉　萬應瘋痰水　痧痛痧藥散
強種精血丸　福德補腦片　紅白痢症散　艾羅白濁丸
垗安保腎丸　福德保腎片　三陰瘧疾片　屈臣白濁丸
垗安補血丸　女界麟鳳片　截瘧冷藥水　德建白濁丸
垗安補肺水　麒麟調經丸　立止發冷丸　白濁靈樣糕
垗安止痛水　相府女寶丹　立愈發冷散　神效白口片
垗安霍亂水　鴛鴦調經丸　丹東發瘧水　神效白口藥
養生靈良藥　婦科白帶水　解時疫藥水　小兒疳積散
韋廉士紅丸　婦科白帶丸　辟山瘴藥水　保赤肥兒丹
丕兼邊固本片　女界護身丸　神效保安丹　花搭疳積餅
麐士草根丸　婦科女界寶　必得勝靈丹　肥兒疳積糖
燕醫生瀉丸　調經月月紅　化痰止咳片　光明眼藥水
燕除痰藥水　閉經化滯片　痰飲咳嗽片　除翳去膜散
燕解血毒藥　婦女調經片　秘製除痰水　明目清奇水
燕除虫藥水　經期腹痛片　化痰止咳水　西藏紅花油
燕引病出外藥　婦女血崩藥　化痰止咳餅　驅風門樹油
燕驅風濕藥　百補固精片　化痰止咳丸　自製瑰玫油
納佛補天汁　百歲黃藥丸　安安止咳丸　原庄冰片油
花柳第一藥餅　健胃提神丸　潤肺止咳露　散毒禽蛇膽
花柳散毒明珠　益腦聰明丸　止咳杏仁露　正金絲膽膽
雷允上六神丸　寶雌童鷄汁　杞丁止咳餅　化痰猴子棗
朱中興普濟水　非洲樹皮丸　金鷄納霜丹　正箭猪粉棗

花柳解毒平安水

蓋花柳之爲症事也花柳之毒危險也中其毒者始而淋濁繼而疳疔魚口便毒諸症錯出治不如法或留毒未淸或隱毒爲患以致花柳入骨成爲廢疾禍其危孰甚本醫生遍遊五洲見南洋群島患花柳毒者最多而醫花柳症者或泥於古方或急於求利但求奏效快捷致人留毒壓毒而不顧不知毒入骨髓使人終身成爲廢疾者良可慨也因研究法理創製此花柳解毒平安水出而活世便轉危爲安凡已經染花柳之毒者不論遠年近日服之立見奇功如好從事花柳之場者倘能思患預防服之自免傳染自有此藥水出則人之怡情花柳者可永保平安也因顏其名曰花柳解毒平安水旨非河漢染此疾者請嘗試之服法每日三次每次一湯匙飯後服

各藥店均有寄售

價銀每樽一元　保來氏監製

石叻大馬路松柏街口

衛安公司

甲寅年十一月初八日

承項聲明 ○啟者本坡質龍崗律門牌五十九號源和美小酒牌生理原係洪中和開創今洪中和志圖別業愿將源和美小酒牌及店底家器項與陳長生陳金頌承受其項即日交清任從改號曰怡裕此後生理盈虧不干洪中和之事倘洪中和從前有與各號來往揭借等項限一禮拜內自當前來理會倘如過期與怡裕號陳長生陳金頌無涉此佈

中華民國乙卯年四月廿二日 怡裕號 陳長生 陳金頌 仝啟 卅

憲諭示

大英新嘉坡國家 為招人投票事照得本坡國家現欲招人入票承供一千九百一十六年一千九百一十七年一千九百一十八年所給載貨船 載客船 捕魚船 雞期四種牌照 為此示仰商民人等一體知悉汝等有欲承供者其票當于西一千九百一十五年裕來月三十一號禮拜六即華六月二十日中午以前投交船政司署以憑選擇茲將每年所需上列四種牌照以數開列

載貨船牌	十四英寸	八英寸	四千五百雙
載客船牌	八英寸	六英寸	四百五十雙
捕魚船牌	八英寸	四英寸	五百雙
雞期牌	十七英寸	十三英寸	三百面

一千九百一十六年所需此等牌照至少須在一千九百一十五年利心末月三十一號以前交納三份之二其餘可於一千九百一十六年阜不哇里月底交完此後逐年交納章程仿照上列期限交納而承供人須并供足釘牌之釘及須用上等之沙厘與漆此等牌後必須漆作一色有欲知此等牌之式樣及漆之顏色及各情形者可赴船政司署查詢便悉而所投之票須于票筒外書明投交船政司承供此牌字樣倘若選中其票船政司須令承供人署有滿意之擔保籍以保其承供此物至于棄取之權任由船政司裁奪各宜踴躍慎毋觀望特示

大英一千九百一十五年六月二號 一三 示

入股聲明 ○啟者賭間口德祥酒公司及鐵巴虱口德祥棧酒廊生理向係汪舜音與王雲曙同創嗣因王雲曙退股由汪舜音一人承受又易清楚後即由汪舜音招到鍾水心記汪福生二人合股仍照舊日招牌生理繼續經營用特登報聲明以存其實

乙卯年四月二十日 汪舜音 鍾水心記 汪福生 仝啟 卅

生理聲明 ○啟者小坡米芝律門牌五號寄十一裕盛隆生理內有何香洲于庚子年承林詩業所占股份在本號當協理之職至癸卯年間何香洲將自己股份名字自行退出轉入何杏川之名而薄內則註明何玉麟理（何玉麟即何香洲）照原在本號任協理之職今何玉麟志圖別業願將所理何杏川名下所占股份本利一概抽出業經核算交割清楚嗣後本號生理盈虧與退股人何玉麟所入何杏川名下無涉至何玉麟（即何香洲）協理本號生理時有與各號來往賬目揭借担保等項轇轕未清者限一禮拜日內前來與何玉麟經手理直倘屆期不到乃係自悞與本號無干特此聲明免滋後論

乙卯年四月二十日 小坡裕盛隆號披露 卅

敬頌良醫

余之拙內去年染成濕溫十分危急痰帶鮮血不能起床異常危險自知症深於是覓求良醫診治無如食藥不效何延至去歲臘月間得友人示及有一林體臣先生者前在廈受領撫使聘為四營及炮台官醫今來遊叻寓保黎後源晉成行內二樓何不往請以試之余立即到寓以聘來診初則一劑其效非常遂連服數劑其病若脫今內賤體已復原突如此再造之恩無以為謝故附登新聞聊伸謝悃傳諸君得知星洲有起死回生之國手焉

乙卯年四月初九日 合通內陳系頌醫佈 十

代售檳城恒茂烏布雪文廣告

啟者敝號自染烏布叠九十餘年久已名馳中外婦孺咸知所以外水寄辦之家紛至沓來幾有應接不暇之概茲敝號為欲利便 諸商翁并挽利權外溢起見爰寄在星加坡吉靈仔街門牌一百三十二號瑞豐盛內分售所定價目與來檳向敝號採購一律 諸商翁如欲賜顧請就與瑞豐盛接洽便妥恐 諸商翁未及週知特此通告 兼造二十庄八卦標雪文條 二十庄魚標雪文條 一百四十庄八卦標雪文 二百四十庄魚標雪文 貨真價廉 諸商翁如欲賜顧請與瑞豐盛內採購再瀆

乙卯年四月初七日 檳城恆茂主人啟 洲

廈門竹仔街詒厥齋藥酒

天下馳名 須防假冒

藥佳酒不佳不足稱藥酒酒佳藥不佳亦不足稱藥酒藥佳矣酒佳矣而其方不佳則仍不足稱藥酒必斯三者並皆佳妙斯可養身而治病不然雖滿紙序言自稱秘方自稱仙酒見者今日買而明日棄即欲相賠誰其受之本齋以佳方製佳藥以佳藥浸佳酒其色佳其味佳其性更佳能補氣血不足專治濕傷各病誠無不中名曰參茸固本藥酒遠近馳名歷年已久至光緒二十六年二十七年蒙 廈防分府李 與泉永道延汀漳龍道榮先後試驗本齋藥酒果能養身治病乃為出示嚴禁假冒請 諸君惠顧細心飲試方知予言之不謬也

治症

一治男子腎衰 冷精 一治婦人陰冷 帶濁 一總治男婦吐水 冷痰 冷胃 軟脚病冷 腳風痛 筋骨酸痛 腰背酸軟 手足麻硬 遍身水腫 小便太多 久年積傷 虛寒等症 以上腫痛之症飲此酒後再用葱薑搥碎搵此酒推腫痛之處其效更捷 一無病之人常飲此酒能使氣血從壯精神倍足雖日在水中亦無腳腫之病

乙卯年正月廿七日 廈門詒厥齋主人吳壽巖白 巴

籌辦新嘉坡許高陽公塚勸捐廣告

居鄉而睦族誼旅外而篤宗圖其道皆同顧里居之情以萃而易孚僑旅之勢以渙而難合惟知其難而亟乘時以舉焉所貴乎同德同心適能有倫有脊也今按吾閩許姓流寓本坡由來已久人數漸增溯自昔時先輩凡有遷化從權遠葬固無所謂公山亦無所謂祀業也宗人族屬淸明上塚嘗以高陽名義醵祭於塔巷其舉之盛日而散猶能不失其親親之誼如此夫高陽名吾許之郡號也其發源雖為遠近諸許所同稱而在坡實緣吾儕先世所獨用故沿其名義以為進行于時今歲適野草創見有距坡三英里之郊獲淡申律兆域焉行嘗高爽相其陰陽爰卜公塚僉觀曰宜更幸該山業主本屬同宗有相助公益之心機不可失但是事屬創始百度維艱有非一手一足之烈所能旦夕而舉者則目前籌辦勸捐義務其尤宜亟哉乃登廣告先為號召以明此事之實行至於募緣方法公同集議另設薄捐計分本坡與外水均就董事設法勸集所有詳細章程另載薄首伏維衆擎共舉庶成九仞一簣之功異翊同枝從致源遠流長之化吾宗父老昆仲素多明達之材其諸惠然有以教之夥矚將臨時舉出董事人員列次其序於左統祈鑒

發起人 許滄淵 許勝其 許御錫 許沛登 許耀宗 許讓梨 許明泉 許文任 許汇瀛 許耀卿 許嘉猷 許文蘭

臨時公舉辦事人員 正總理 許滄淵 司理 許耀卿 副總理 許明泉 財政 許連登 查賬 許勝其

臨時通信所住源順街怡成棧內

民國四年歲次乙卯三月廿四日 新嘉坡許高陽堂謹啟 十

福至大藥行

固本補腎汁

此汁能壯腎培元能強腎固本能補先天後天之不足能使左腰右腎之靈活能復已散之元陽能生欲絕之真陰有病者能使之無病無子者能使之有子能使水火能相濟而挽色慾之傷殘能使胃口增加而振老年之痿敗誠功參造化普救衆生之妙藥也

主治

一治腎虛氣弱陽痿精流凡腎內必有氣此汁能使口氣盛能使口乳壯而運動靈能使口盡完而精液足能使口門堅固無夢遺洩之患能使口孟豐滿有多男強種之占

一治口枯血少陽事不興凡口內必有血此○能使口內血源壯旺血液清潔蓄至血源壯旺則所生多是男兒且身體必魁梧雄健至血液清潔則所生男兒必聰明秀雅此研究家著為一定之理也今此○兼具兩能誠為最妙之至寶也

一治頭暈目眩偏正頭風或時見天鳥地黑或時見滿天星斗一服此○各病盡除

一治腰骨疼痛坐臥不安夜睡轉側時覺板強久坐起立腰即痠痛及一切腰腎之病

一治神魂不安心忡常悸眼目昏花迎風流淚齒牙痠軟咀嚼無力口歪眼邪耳聾閉塞耳鳴耳聾等症

一治婦女子宮寒冷久無子嗣經期不定赤白帶下經前腹痛經後腹痛等症

一治老人夜尿元氣漸衰腎水久虧腎火漸微等症 口代腎 ○代汁

腎元虧損 腎部勞傷 腎虛氣喘 腎冷精流 腎虧腿軟 腎弱腰痠 腎傷陽痿 腎敗神衰 腎寒液薄 腎燥精干 腎枯無子 腎損形羸 腎傷本竭 腎脹白淫 腎家各病 悉為主治

價目 每瓶銀壹元伍毫 每打銀壹拾伍元

經理處 星架坡大馬路會豐商店 叻能坤新街中法藥房 叭哇小南門三昌公司 埧羅北塞街會豐商店 泗水陳地街會豐商店 太平會豐商店 安順漢昌藥房 吉隆利華商店 小坡會豐商店 各埠大藥房洋廣貨舖均有代售

乙卯年正月十一日

會豐商店

福建

貨委調查漁浦案之詳聞　△漁浦陳鼎一案已紀前報其原因係由陳鼎鄉人報告陳鼎私賣洋煙於旺菘五陵之營隊并未奉到查煙明文即到鼎家搜查詎大宗煙土并未破獲僅被搜去土漿兩罐並搶去現銀六千餘元去後陳鼎以一時忽暴詎未查驗有無公文疑為盜竊乃將赴呈控乃該營隊聞知竟將現銀瓜分將土漿兩罐先行到縣呈劉知事即仍派原營隊前往搜查漁浦鄉人見前日搶銀之人又來遂鳴鑼圍捕於抵拒時竟鎗斃營隊一人劉知事聞知赫然大怒乃以大帮軍隊前往臨鄉拏到四人在縣鎗斃該案前後延擱月之久最終以八千元之罰款了事陳鼎此事始末及賠鄉人鎗斃之項計開消二萬餘金破產不足乃由安海人陳某出為籌措了事後此案覺為巡按使所聞乃委員李瑞年到泉密查經已得其內容及一切證佐現李委員已由泉抵廈將行附輪上省覆命惟未審李委員能否據實稟告請巡按使嚴行徹究歟

東京和平會之取消　△晉江縣劉知事涖任以來縣署橫行民怨沸騰月前忽有一曾姓者在城設立一東亞和平會乃外國籍民為之主任無知之民紛紛投入該會近聞該會經由劉知事交涉取消矣然地方長官不親政愛民而為議驅倚恐將來為地方之害匪淺

分區搜民之可恨　△晉江禁烟除城中本局外復分為五區皆劉知事委任其私人以充當局員在各區內騷擾鄉民凡稍殷實之戶而平日有煙癮者不論戒斷與否無不帶同軍警到處搜查累及平民若燬其舊物未嘗毀除者即援為煙癮證科罰勒繳千百前如安海河市池店石獅等處均聞出事來派兵臨鄉民遭其害不意禁煙善政而禍民乃至於此

夫婦搆訟之趣聞　△惠安縣人張蘇氏赴縣狀稱伊在廈港太師墓住家素以漁船夥出海捕魚必數月始返緣有同居曾顯源同妻翁涼有與曾兆（魚旁）往來竊見伊妻裘意涼少艾詎兆（魚旁）色胆包天乃乘伊外出誘惑成姦伊至本年正月初四夜同家扣門姦夫淫婦方由後門而逃情急追拏顯源夫妻覓為之援護攔脫雙雙私逃及二月初七日意涼始被觸見姦即扭送到案請求究辦等情然據其妻張裘氏則以夫素不顧家事以致飢寒交迫無奈離家為人傭殘喘苟延誠不得已今夫也不良在途相遇竟遭此冀須有之飼以相誣蔑意欲將伊賣人藉得身價以供其揮霍之需云云昨縣長提訊之下經諭令張蘇氏不得遺棄其妻而張裘氏以後應在家厥盡婦道亦不得冉有不正行為致干咎戾一對夫婦乃相隨而歸云

暴斃奇聞　△廈門大井脚某甲去月二十一號夜忽於夢中由床上翻身墮地家人駭集見已神色頓異唇青舌強問之訥訥不能出口旋乃徐言頃於朦朧中見一老人鬚髯盡白高大過人手巨鐵叉從床上將其擲下故驚極而呈家人忿忿添火燭環守其旁冀以盛陽勝陰然甲氣愈促猝忽上壅未曙而氣已絕矣醫藥均無所施其家只得哀慟治喪於是喧傳遠近無不詫為奇聞然而鬼神無稽甲之暴斃或由卒中懸症被為譫語好奇者即引為鬼魅現形之徵津津樂道殊不值一笑也

廣東

核定財政人員征繳保證金期限　△巡按使昨據財政廳長嚴伊詳稱案查本廳前擬具本省甲乙兩種財政人員繳繳保證金規程業經詳奉鈞便核准并公布實行在案查規程內第二條此項保證金應以民國四年分內國公債券為代又第四條繳繳期限由民國四年三月一日起至七月底止由該各人員自行購繳前項公債票或實收由廳給還憑證但分期繳納或一次繳納均聽其便俾至遲不得逾七月之限各等語原定徵繳期限寬至七月本為便利購繳起見惟現奉財政部公債局佳電飭四年公債收款現無第一第二期限應電分募各機關將已募之款迅速催收已收之款趕緊起解久分募各機關必須將所募債額實在數目於五月十二日以前確定電告等因本省甲乙兩種財政人員徵繳保證金既經詳定以四年內國公債券為代現奉電飭限定五月十二日以前將所募債額確定電告自應將征繳保證金期限酌量縮短庶俾鎗債額若干方便統計而免逾延茲擬將規程內第四條征繳期限改為至遲不得逾五月十二日所有本省甲乙兩種財政人員應繳保證金均須于期前購備四年內國公債實收依限繳納至期限內分期繳納或一次繳納仍聽其便似此變通辦理在各員提前購繳原無窒碍而本廳確定債額較有把握所有酌量縮短財政人員征繳保證金期限緣由除分別呈行通飭外理合備文詳請鈞便察核轉飭所屬洋務實業教育各機關一體遵辦等情經李使核准通飭所屬遵照矣

擬派員分送各屬公債票　△民國三年內國公債廣東各界認購者共二百餘萬前由中央公債局派員將債票解粵務廳長謝收後即飭公債股員迅將附省各機關及各代理行號並各道縣等認購數目逐一列明分別包封鈐印預備分給換領惟以此項公債票係與現金通用若遲交郵寄殊不足以昭慎重擬即遴派妥員親行齎送以免疎失云

南洋學生合資購買公債　△南洋日厘埠中華學校全體學生昨電致巡按使稱生等僑居外洋關懷祖國特由同學撙節衣食之資共一千二百付回本國購買內國公債以表愛國微忱等語按使據此當即轉飭財政廳照辦併電覆該學校嘉獎云

催辦四年內債　△粵省所認四年內國公債財政廳經已遵電趕辦昨計分飭省外各縣勸募之外如戲院每間認購五百元影畫戲場每間認購一百元山舖票公司認購五萬元花捐公司認購三萬元及勸諭省垣各行商認購目下統計票面約有二十餘萬元財政部現已電知比截日期昨蔣廳長繼伊復電云財政部公債局鈞鑒五月十二截數業遵電通行並請巡按使嚴催惟伊行將去職呼籲不靈為一臨時缺額貽誤要需伊不足惜如大局何惟有屆時一面截數一面賡續催募仍懇速催劉廳長於五月十二以前趕到來到以前伊仍竭力催辦斷不稍卸也蔣繼伊銑叩

△又巡按使郵電所屬云內國公債局已開募實收亦飭廳刊寄計均收到前准部局電此項債款限至五月十二日截數募到之款隨收隨解通限于五月十二日以前備數彙結萬勿延誤并仰各道尹就近督催勿稍鬆懈為要巡按使元印

各縣署保員准免搭發公債　△搭發四年內國公債辦法先經附省各機關一律實行在案惟各縣知事等紛紛以各保員辦公清苦月中薪水無多若一律搭發公債未免不敷養贍先後詳請財政廳免予搭發以示體恤等情蔣署廳長當以所詳尚屬實情當經批准照辦云

拆夥聲明　○啟者慈美芝律門牌六百八十三號順利號布疋番衣生理原係陳金好即陳梅坡與陳莊金娘合創今因陳莊金娘經已身故其子陳景興暨陳景星之子陳得喜領有嗎啰願將陳莊金娘應得順利號生理股份並陳景興自己承有股份一盡抽出歸與陳金好即陳梅坡承受經請公親林國和潘勤烈二君秉公核算明白即日當公親面前將母利銀領回清訖並將簿頭股份註消日後順利號生理盈虧與陳景興陳得喜無涉至陳景興陳得喜日前所有與坡中來往未清等事概惟伊經手是問與余陳梅坡無干先此聲明免滋後論　冊

乙卯年四月十九日　承股人順利號陳金好即陳梅坡謹啟

蜂窠標 萬蘭池酒

啟者現今叻地所最通行之頂上法國蜂窠標萬蘭池酒係由法國直接寄來惟一代理入東方代理有限公司寫字樓設在新嘉坡勞民申律門牌一百零A

英一千九百十五年五月十七號

延年益壽酒

此三桶標萬蘭池酒乃全球中推為最優等之品飲之能壯筋補血大有益于衛生而且質純味香價値相宜諸　君請嘗試之方知言之不謬也

大英一千九百一十五年五月十九號

▲本坡寄售處▼
振源興　新榮成
振源號　榮和隆
振美號　萬德和
來康號　錦興號
及各大牌酒舖均有發售
諸君光顧請移玉趾此佈

轄典目兄弟公司謹啟

Pinet Castillon

Celebrated Cognac is considered by experts to be the finest brandy.

A trial will speedily convince you of its superior qualities.

前尾刃擊之致遭大敗今比京醫院之內竟爲新近受傷之兵佔滿○六號來電云巴黎電稱德軍劇攻蓋鄰　經美厘　蘇纖等處然法國地方依然保全且有德軍戰溝數處被聯軍所據○五號來電云俄京電稱俄國近什才里舍珊河下流之左岸已獲成功趕逐德軍狼狽逃往勞力之西德軍係由卑林西至尼貫打一帶來攻乃竟大受損失而去○五號來電云兒尼咨地方傳說奧國近常遣派兵車及炮隊由加卑田及實知里亞等處前往意國邊疆○同日來電云尼士電稱奧意兩國財政大臣及其顧問等經爲要重之會晤數次而其最後之會議則定於是日施行○四號來電云埃及僧老都城紛紛傳說土國已將駐紮施乃及西里耶之大軍調回拿那尼厘等處又據雅典報稱此軍隊多有中道逃遁者至其原因係聞有英國潛艇常在馬摩拉海面遊弋故也○五號來電云俄京電稱俄營現已查知有大隊土軍及炮隊等已由高加索邊疆調回至其最勁之旅則派在土京駐紮○六號來電云官軍捷報所佈稱台牙剌河之戰英帥坑安鮮率領小隊炮艦於本月三號攻據亞咨剌境蘇處總督及兵軍七百人降於英國查此軍隊本土國之勁旅近由巴西方面敗走被英將俄憐追襲而其正隊則於淤地林內四散而逃計被獲者二千人巨炮七門海軍炮六門及炮艦馬馬厘一艘來往內河之船四艘鐵三板十二艘又來復鎗及火藥甚多均爲英軍所獲今猶或有繼續來降者又查此軍隊中有德人六名內有三人業經被獲其二人則被亞納穠人在於林中殺害餘一人則已不知所向○六號來電云俄國官場佈知現有德國艦隊發見於波羅的海附近里牙海峽之處與俄艦以炮彈相往來○五號來電云暗士得南電述德京來電已經承認前日德儲營中被飛機所刦之役經已炸斃數人

選電

○財政部議訂懲罰各省巡按使及財政廳延緩解款項買受現存上海之鴉片煙案士論反對遂將議案註銷

○贛領冰會同江督將軍馮國璋籌辦楊子江防務

○上海閘北警察在吳淞路外與持械賊交戰當場斃一賊

○華人飛機師定於下禮拜日在黃浦江試演飛機

○中央政府將買受上海所存鴉片煙之議作罷

○中韓青年合會總幹事巴樂滿前者回美勸捐茲已返滬計捐得美金八萬元以助上海青年會所

京省

留學生與大學生之致用談

●考取留學生任用案　此次留學生任用方法係採優待主義外間以甄拔考驗事項均由方樞林長民金邦平陳任中主持遂謂任用章程亦歸方林諸君議定茲聞留學生等第評定後任用一節國務卿交各參議審擬徐佛蘇所上條陳極爲總統所贊許故遂全體採行其詳細手續則由銓敘局斟酌規定又聞此次及第留學生圍於礦學一科超等俞文翰因在京爲地質學教習有不派往外省之說其餘甲等乙等諸君除甲等四人已派分各省爲技師餘亦有分省之說大抵每省三人而農商部於留學生試驗發表後數日即將部內技正技師及各礦務監督等裁撤之人員共派出三十八人故類數已將滿任乙等者人數雖少亦有暫時向隅之感就中如江蘇雖只派一人然聞當局以蘇省本治礦由甚少有繼行續派之議故一般留學生多有運動往邊省之希望

●大學畢業生將考試　近聞某當局以爲政府對於外國留學生千以特別考試優加錄用而內國大學畢業生尚未提議未免向隅且國家不惜重帑以教成此項專門人才民間亦不惜重本不圖近效以求此高深學識今外不能與留學生並論內以社會事業異常竭蹶亦無從展其所學設聞置散無所事事甚失國家人民之本意於國家教育前途大有影響擬呈請政府援案予以特別考試以昭平允未知將來能實行否也

哈密親王回京之態度

●此次到京之哈密親王之先代于元成吉思汗時即已受封王之父名暴哈獸德王原名木胡索特冠以沙名回文有患順皇帝之意王事中國極稱靍順現年五十九人尚開通在哈密時曾創設小學兩處習漢文回教徒讀回民之阿訇伯文言相習已久足稱便利無須更習漢文事遂中止王有子一人名孟滋爾現年二十六歲原係輔國公銜此次到京晉封貝子并有孫二人尚幼其所帶隨員爲護衛固山章京一員名蘇拉滿梅楞章京一員名差依提牙錄章京四員一名饒子買提一名伯慧提夏一名王牛士一名和加木牙士擬什庫八員隨丁十一名親兵十一名騾馬六十四匹四馬轎車八輛三馬轎車八輛住居石駙馬大街後聞其房屋係王之故父所置親王照例六年一期覲在京當差三月此次在京招待係查照回疆則例格外從優王到京後請假五日到津遊歷帶梅楞牛錄章京各一員擬什庫四員隨丁二名蒙藏院簽事馬吉孚隨行招待馬在西藏多年能爲藏語歷辦交涉頗有能名蓋馬亦係回教徒也王回京後尚擬備向總統請假二年俟回哈密後再赴小亞細亞參謁謨哈默德墓陵王原擬乘西伯里亞鐵道回哈總統論令內地驛路便於保護不必經過外國地域故已定爲由京漢路出京云

蒙藏學校之近聞

●蒙藏院所辦蒙藏學校原爲遊就邊地青年而設故該校中學生多係蒙藏各旗選送來京茲聞蒙藏院爲普及蒙藏教育起見仍飭各旗酌送先後到者已有數百人之多惟科爾沁右翼後旗刻無相當資格之學生已由該旗領國公呈復須俟洮南縣學校辦有成績始可送京肄業云

南通工業原料之調查

●處此時局危急之中而有此維持國貨之主張是誠治內對外之一種完善辦法然維持之說有兩種的界域所謂形式與實際者也調查國貨之名目及產地銷場等便國人知所趨向此屬於形式上之維持所謂實際上之維持者當注意組成此項貨物之原料如我國原有之原料足以供我國以需求者則無庸採購於他國若此項原料果出於他國而我國可以他項代用則亦無庸採購於他國際料既屬純粹的國產製成之貨物始得爲完全的國貨苟非然者名爲我國貨物參用他國原料猶復從而維持之是我國徒享直接維持之虛名而他國已受間接維持之實效矣故對於維持國貨之根本問題須先自調查原料入手也茲就南通所有之原料足以供工業家之研究者調查披露於左

●製火藥之原料　通地濱海富有鹹性鹽分極多故產硝亦最夥硝爲製火藥之主要物硝皮亦用之獨是我國懸爲厲禁製法不明利權外溢據海關之調查報告每年約征硝稅銀七八萬兩當德法之戰德被法(拿破崙時代)圍火藥用罄特頒禁令勿許轉運於是德乃發明製硝之法補充製火藥之原料苟我工業家效法德國稟准政府城產額之多寡設廠製造其收效豈止挽回利權而已哉

●製塞門德之原料　通邑溝渠紛歧往往於河底殘留一種青色粘土取之可以製塞門德之良好原料按塞門德爲土木工程界之必需品建築家暨道路橋梁等多用之通常法有乾製濕製之別本邑工程家之採用則以濕製法爲適宜(約粘土百分之四十石灰百分之六十　苟能本此研究復設所販賣使此塞門德之效用普行於社會無論公家及私人之營造悉購用之庶不負此原料之產生也

●製石鹼之原料　江北一帶家畜產額最巨動物脂方(月旁)(如牛脂羊脂豚脂等)往往銷售渦畢按此項動物脂方(月旁)實爲製造石鹼之主要成分無論精製(化妝石鹼)與粗製(洗濯石鹼)石鹼多用之(除如香味色澤等之配合物均爲補助劑)如有工業家就地設廠製造原料豐富既免採購之煩又獲倍蓰之利非策之至善者乎

●製火柴之原料　通邑城鄉一帶出產白楊甚富居民多伐之爲燃料而我國製火柴之材料則取給於外人(火柴之箱面及桿日名爲擂附木)沿爲習慣幾疑爲無代用之品至近數年來始明白楊之用緣白楊木理甚直質鬆粗鬆易於傳焰以之作火柴之箱及桿最爲適宜價值之比較當減省三之二如能就通設廠製造獲利固鉅而外貨亦難攙入矣他如桑竹之屬可以造紙棉麻之屬可以代絲(人造絲　動物之皮　如牛)可以製革毛(如羊)可以織物皆天然產之原料不爲不富苟能實行提倡分別採用以完全自製貨物銷行於全國庶乎可得維持之實際矣又何必侈言抵制耶

本坡

差至則散　◉小坡梧槽律昨晚有數閩人不知因何起釁互相鬥毆相持十分鐘之久嗣聞巡差多名馳至即紛紛散去云

男女聚賭之宜懲　◉昨晚八點餘鐘英總差率差多名前往廿公廟六甲拘獲聚賭番攤及十二支之潮人八名潮婦兩口遞之於案今午府訊畢判每罰鍰十元

輕秤權罰　◉斗秤局總差昨晚至實里宜律門牌一號查出不足權量之秤一把又至哈新甸律某號查出不足權量之秤一把同控於案今午府訊畢判每罰鍰十元

門案展訊　◉去月十二號支那實得力有閩人數十名在此械鬥嗣由八百號及六百零三號兩巡差聞警趨至拘獲三人以去今午由府邊堂展十五號再訊

證供不足　◉印人亞乜七號上午十點四十分鐘至郵政局寄信當購郵票之時被同籍人麥蝦乜伞里摸竊其襟袋內之紙幣七十元爲伊知覺當即喚由九十九號巡差將麥蝦乜伞里執獲逮案今午二堂官訊畢證供不甚充足判每千省釋

醉酒滋事　◉巫人真下末亞里被控拜一日下午五點半鐘在峇剌峇實得力強保閩人葉施之手車乘坐渠不之允呼差拘之差至彼又拒捕毆差卒被差拘送於案昨午府訊被告自認有罪云係因酒醉之故官聽供詞畢以醉酒滋擾已屬有罪加以同毆之人而犯酒醉其罪更重判罰鍰五元若有錢繳當以三元給予原告否則改禁一禮拜毆差案則判禁三禮拜

兩罪俱罰　◉粵人張勝德前在梟司安樵君處充當侍役五月十五號辭工至本月三號晚乃至霍臣尼律入舊主人之屋及竊主婦之物被差拘獲控以黑夜擅入人家及行竊兩案昨午府訊畢入屋案判禁六閱月行竊案判禁兩閱月

重懲行竊　◉閩人曾亞九今年十八歲被控拜一日下午竊取梧槽律某店之火柴二十包值銀八角六占差拘於案昨午二堂官訊據曾供稱係在路邊拾得意以爲牛車所遺者原告則云是日失去火柴一捆及見被告拾取而行乃呼差拘之逮案官聽供詞畢查曾前曾犯案一次轉判入獄兩閱月并云冉犯則打籐并定以六閱月之監禁云

圖竊逮案　◉昨早六點鐘有某華人入丹戎巴葛某號貨倉圖竊爲碼頭五十九號差所見當即拘之逮案今午府堂待訊

工部局告白　○啟者茲本局意欲招人承充在於興珠實得力將屋宇十一間修改及加增有欲領取合約格式紙票簡者可前來本局之機器師寫字樓向大書記領取便得但投票入必須和票封固密明函交本局司理人字樣限至西一千九百一十五年閏月廿一號拜一即華五月初九日中午爲止以憑核奪本局不定取價低之票及投得者不得轉給他人承辦各宜自諒此佈
英一千九百一十五年六月七號
新嘉坡工部局副司理人納流馬只奉命謹啟　回

此維芝水乃法國政府所出水質甚清飲之可止傳染諸症且此水於入樽之時經由法官員當堂監驗并無弊混此水各處均有販賣諸君購用勿被僞貨所欺爲幸
英一千九百一十五年六月七號　牙宜奴公司謹啟　來

善士殂期　○啟者蘇君德天璽德士也自少南來專以大黏營業立身忠厚處世和平大爲興論之所推崇故其生理亦譽蒸蒸日上所置大黏數十艘所用人役數百名莫不仰體蘇君之心爲心凡有受託之件莫不盡心料理由是君之名譽日益進而君之營業亦日益隆而且交友以誠待人以恕扶危濟困好義急公威友之受其惠者多莫勝言詎料善人不壽遽於六月三號即陰曆本月廿一日長作古人矣定於九號即廿七日在其海山街寓次發引卜葬郊原僕等誼屬同胞故得悉其生平涯略想屆期之際素車白馬號哭而來者自必不乏其人也特此佈告
汪耀音　許勝其
弟　留鴻石　陳文登　謹啟　川
邱國珍　謝爲章
民國四年六月七日

憲示

大英欽命新嘉坡郵政使司　爲招人投票事照得本坡國家現欲招人入票承充工役爲此示仰商民人等一體知悉汝等有欲承充者其票當于西一千九百一十五年閏月十六號拜三即華五月初四日中午以前投交國家機器司寫字樓以憑選擇茲將所欲招充之工役開列
一在實龍岡律距坡三英里之處大修看守樹林人之住屋
二在廿公玉南蘇丹塚上建築邊界之圍牆
如欲知其細情及觀圖式者每日由正午十二點鐘起至下午四點鐘止可赴機器司寫字樓向大才剛查詢便悉凡投票者其票外必須寫明投交國家機器司寫字樓承充藤役字樣并向督造司寫字樓大才剛取討印便之票筒方能合用而欲取票筒之前須將壓票銀一百元交與庫務司領回單據以便將單呈出方能取領票筒倘已取中其票須在一月之內訂就合約及或者令其着保若無照行即將壓票銀充公至於棄取之權任由國家裁奪各宜踴躍慎毋觀望特示
大英一千九百一十五年六月四號　一三　示

投受聲明　○啟者直落亞逸街門牌六十六號成合號什貨店生理係許陽記丁閑記兩人合股開創今閑記意欲別圖區將閑記股份抽出歸與陽記承受爰請公親鄭紅饞兄將成合生理全盤算明所有閑記所得之項即日當公親面前收訖清楚自今以後成合生理盈虧與退股人無干而閑記所有與本坡來往賬項限一禮拜內惟向經手是問逾期自俟與成合無涉至前成合號所用之四方圖章今已改用鵝蛋式之成合陽記圖章特此聲明以免後論謹佈
乙卯年四月廿二日　承受人成合陽記　全告　冊
退股人閑記

髮重書籍出投　○啟者茲定於西曆月十二號拜六上午十一點鐘在本館內拍賣書籍全副此書於學校及一切人等均最合用如欲通曉北京官語東爲合式或其欲通正音欲學英語者亦殊利便蓋有此等書籍則於英文北語均有不難領會　諸君有志向學者請如期　玉臨投買可也特此佈告
英一千九百一十五年六月四號　莊慶利公司拍賣館謹啟　冊